DU 15 AU 19 FÉVRIER 2027

LES JOURNÉES DE LA **PERSÉVÉRANCE SCOLAIRE**

#JPS2027

Il y a plein de façons de relever les défis.

Persévérer, c'est tracer sa voie.

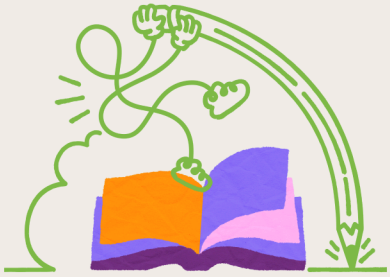

journeesperseverancescolaire.com

Élus municipaux

Du 15 au 19 février 2027

ENSEMBLE, ENCOURAGEONS LES JEUNES À RELEVER LEURS DÉFIS ET À TRACER LEUR VOIE!

Du 15 au 19 février 2027, les Journées de la persévérance scolaire (JPS) mobiliseront partout au Québec des milliers de personnes et d'organisations qui poseront des gestes pour encourager les jeunes et valoriser leurs efforts.

Comme élus municipaux, vous avez le pouvoir de faire une réelle différence. Par votre proximité avec les citoyen·nes, vous pouvez contribuer à créer des milieux de vie accueillants, stimulants et favorables à la persévérance scolaire et à la réussite éducative.

Chaque parcours est unique et comporte ses défis. Un mot d'encouragement, une reconnaissance publique ou une initiative municipale peuvent rappeler aux jeunes qu'ils peuvent compter sur toute une communauté pour les soutenir.

Parce que lorsqu'un jeune persévère, c'est toute la collectivité qui avance.

Le saviez-vous ?

44 % des Québécois·e·s estiment que le **niveau de motivation** des jeunes face à l'école est faible.

77 % Par ailleurs, bien que le **diplôme d'études secondaires** soit encore largement perçu comme étant aussi **important** qu'il y a 5 ans (77%), ce chiffre est en baisse depuis 2024, alors qu'il atteignait 82%. Cette perception varie selon l'âge : les plus jeunes de 18 à 34 ans accordent moins d'importance au diplôme d'études secondaires qu'il y a cinq ans comparativement aux autres groupes d'âge.

Dans ce contexte, il apparait essentiel de continuer à soutenir, à motiver et à valoriser la persévérance scolaire, peu importe le parcours emprunté.

Source: Sondage Léger pour le compte du RQRE, 2026.

Comment participer aux JPS ?

Des gestes simples pour démontrer votre engagement!

AUTRES IDÉES pour les municipalités

DÉFI JPS RÉGION ALLUMÉE

Participez au DÉFI RÉGION ALLUMÉE dans le cadre du Jeudi PerséVERT, le 18 février 2027! Faites rayonner votre municipalité en vert!

Illuminez un bâtiment municipal, un pont ou un lieu public en vert, couleur de l'espoir et de la persévérance.

Partagez des photos de votre initiative avec le mot-clic #JPS2027.



Portez fièrement le ruban vert et blanc, symbole des JPS, et profitez d'une prise de parole publique ou d'une séance du conseil municipal pour rappeler l'importance d'encourager les jeunes.



Soulignez le parcours d'un jeune qui s'est démarqué par sa persévérance, notamment par la remise d'un certificat de reconnaissance, une publication ou une courte vidéo sur vos médias sociaux en utilisant **#JPS2027**.



Proclamez les Journées de la persévérance scolaire **Adoptez une résolution municipale** soulignant les JPS 2027 et réaffirmez l'engagement de votre municipalité envers la persévérance scolaire et la réussite éducative.



Allez à la rencontre des jeunes. Participez à une activité organisée par une école, un organisme communautaire ou un partenaire de votre territoire.

Une visite, une discussion ou un message d'encouragement peuvent influencer leurs parcours.



Chaque geste compte! Le CRÉPAS peut vous accompagner dans le choix d'une action adaptée à votre communauté : crepas@cegepjonquiere.ca

Pour vous inspirer

Voici quelques thèmes que vous pouvez mettre de l'avant dans vos communications ou vos prises de parole à l'occasion des JPS 2027.

LA PERSÉVÉRANCE SCOLAIRE, C'EST L'AFFAIRE DE TOUTE UNE COMMUNAUTÉ

Chaque jeune avance à son rythme, avec ses forces, ses aspirations et ses défis. Derrière chaque parcours se trouvent des personnes et des milieux qui peuvent faire une différence.

Comme municipalité, nous avons le pouvoir de créer des conditions favorables à la réussite éducative et de rappeler aux jeunes qu'ils ne sont pas seuls pour relever leurs défis.



DES MILIEUX DE VIE QUI AIDENT LES JEUNES À TRACER LEUR VOIE

Les municipalités jouent un rôle essentiel dans l'épanouissement des jeunes. Bibliothèques, activités sportives et culturelles, espaces de rencontre et organismes communautaires sont autant d'occasions d'apprendre, de découvrir ses intérêts et de développer sa confiance.

En offrant des milieux de vie stimulants et accessibles, nous contribuons à leur donner les moyens de persévérer et de réaliser leurs aspirations.



INVESTIR DANS LA RÉUSSITE ÉDUCATIVE, C'EST INVESTIR DANS L'AVENIR DE NOTRE MUNICIPALITÉ

Encourager la persévérance scolaire, c'est soutenir les jeunes d'aujourd'hui et préparer la communauté de demain. Chaque jeune qui développe son potentiel contribue à la vitalité sociale, économique et culturelle de notre milieu.

Ensemble, faisons de la réussite éducative une priorité collective.



Qui sommes-nous ?

Fondé en 1996, le **CRÉPAS** est la première instance régionale de concertation (IRC) sur la persévérance scolaire et la réussite éducative au Québec. Depuis **30 ans**, il mobilise les acteurs du Saguenay–Lac-Saint-Jean afin de favoriser la réussite éducative, de la petite enfance à l'âge adulte.

Les JPS sont portées par le **Réseau québécois pour la réussite éducative** (RQRE) et ses 18 instances régionales de concertation.

Ensemble, rappelons à chaque jeune qu'il peut compter sur sa communauté.

journeesperseverancescolaire.com



CRÉPAS CONSEIL RÉGIONAL DE PRÉVENTION DE L'ABANDON SCOLAIRE SAGUENAY–LAC-SAINT-JEAN

Suivez-nous et partagez les publications en utilisant le mot-clic #JPS2027

RÉSEAU QUÉBÉCOIS POUR LA RÉUSSITE ÉDUCATIVE